FDF Designguide

v1.0 juni 2013



LOGO

FDFs logo er sammensat af et skjold og et navnetræk. Det er vigtigt, at skjold og navnetræk altid gengives sammen.

FDFS PRIMÆRE LOGO
Dette logo er det primære, og det man som udgangspunkt skal bruge.

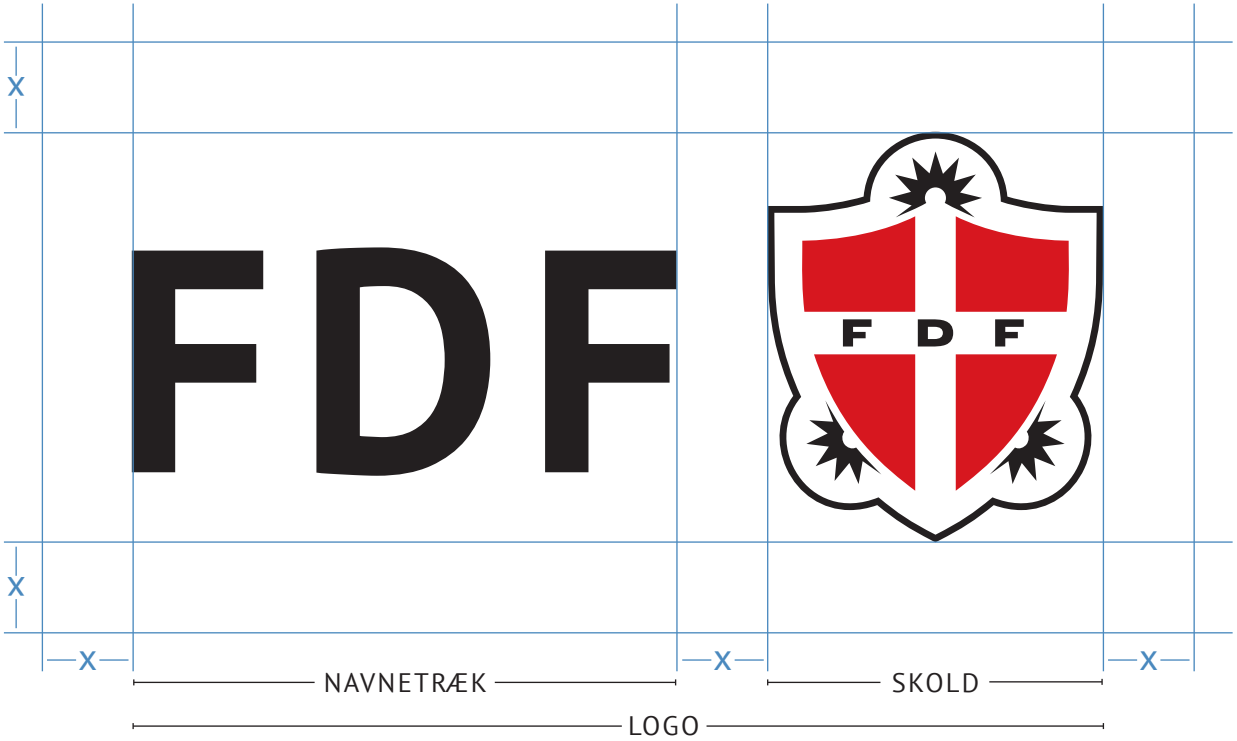

FDFS SEKUNDÆRE LOGO
Bruges kun når det af grafiske årsager ikke er ønskeligt at bruge FDFs primære logo.



FARVER
Navnetrækket kan gengives i sort eller hvid.
Den røde farve i skjoldet er Pantone 186.

RESPEKTAFSTAND
Der skal altid være minimum afstanden x fra logo til andre grafiske elementer, der ikke er baggrund.
Afstanden x er defineret som afstanden mellem navnetrækket og skjoldet i det primære logo.

Skjoldet må gengives uden navnetrækket, men navnetrækket må ikke gengives uden skjold.

KREDSNAVNE

Kredsnavne placeres under logo-et. Navnet skal venstrestilles, og afstanden mellem skjold og kredsnavn skal være en halv x. Kredsnavnet skrives med store bogstaver.
FDF står altid først i kredsnavnet, eksempelvis FDF Dronninglund.



HVAD HEDDER VI?

Landsforbundet:	Frivilligt Drenge- og Pige-Forbund, FDF
Landsdelen:	FDF Landsdel 7
Netværket:	Køge Bugt netværk
Kredsen:	FDF Mosede

DET MÅ DU IKKE

Her er nogle eksempler, hvordan du ikke må bruge skjold og navnetræk.

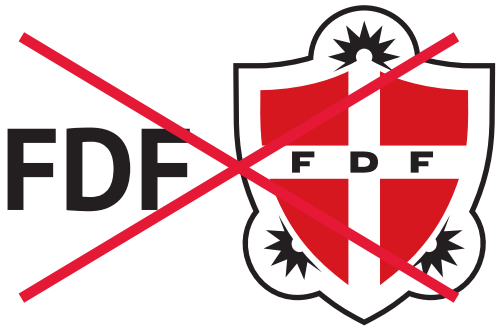

▲ Størrelse forhold mellem skjold og navnetræk må ikke ændres.

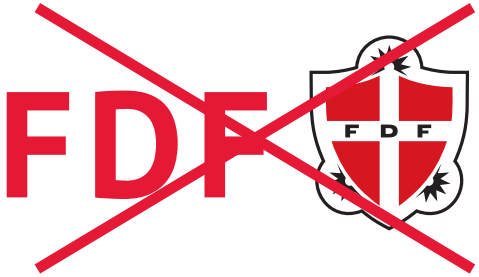

▲ Navnetrækket må kun stå med sort eller hvidt.



▲▼ Man må ikke bytte rundt på placering og skjold.



◀ Kredsnavn må ikke skrive med små bogstaver.



▲ Der må ikke placeres elementer oven på logo.

Husk respektafstanden.



▶ Kredsnavn placeres altid under logo.





Navnetræk kan ikke optræde ▲ uden skjold.

BRUG AF DET PRIMÆRE LOGO

Logo leveres i fire variationer, som er beregnet til brug i henholdsvis farve og sort-hvid efter behov.

- Sort navn og rødt skjold
- Hvid navn og rødt skjold
- Sort navn og sort skjold
- Hvidt navn og sort skjold

Logoerne kan hentes på **leder.FDF.dk.**



SKRIFT

Skrifttypen der bruges i forbindelse med FDFs logo hedder PT Sans. Det er en gratis skrift, der kan hentes på **leder.FDF.dk.**

PT Sans

PT Sans Regular

PT Sans Italic

PT Sans Bold

PT Sans Bold Italic

ABCDEFGHIJKLMNOPQRSTUVXYZÆØÅ
abcdefghijklmnopqrstuvxyzæøå
1234567890 @€%&?!

BREVPAPIR

Her ses FDFs officielle brevpapir. Der er udarbejdet et særligt brevpapir til kredse med videre, som kan hentes på **leder.FDF.dk** i en Word-fil.
Husk at installere skriften PT Sans på din computer.

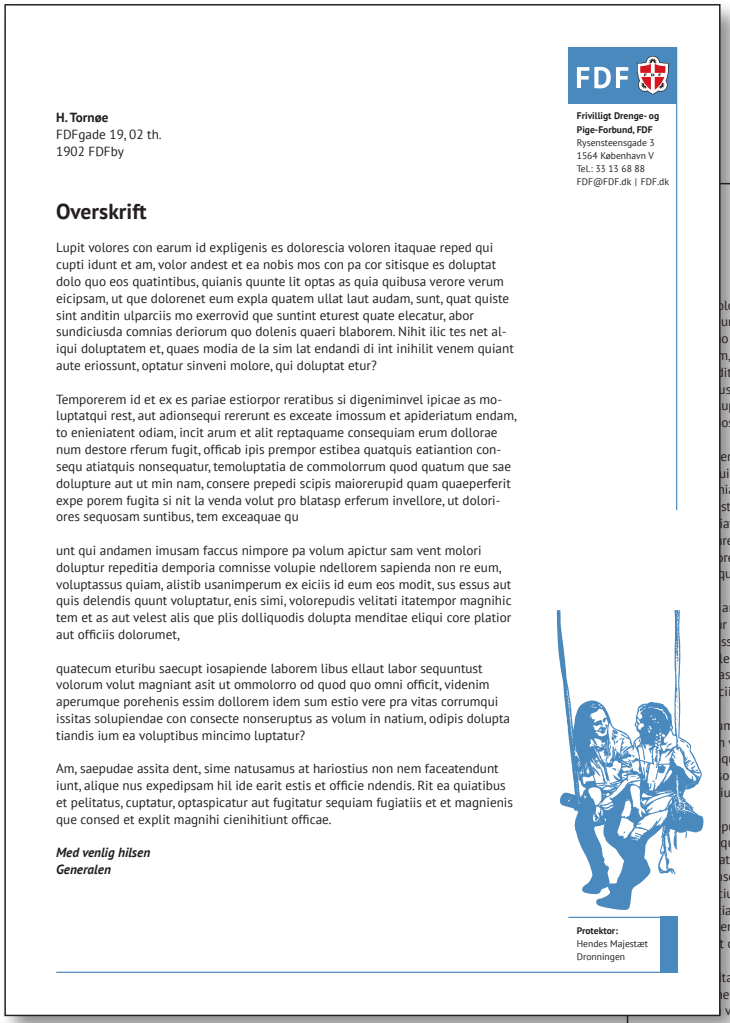

H. Tornøe
FDFgade 19, 02 th.
1902 FDFby

Frivilligt Drenge- og Pige-Forbund, FDF
Rysensteensgade 3
1564 København V
Tel.: 33 13 68 88
FDF@FDF.dk | FDF.dk

Overskrift

Lupit volores con earum id expligenis es dolorescia voloren itaquae reped qui cupti idunt et am, volor andest et ea nobis mos con pa cor sitisque es doluptat dolo quo eos quatintibus, quianis quunte lit optas as quia quibusa verore verum eicipsam, ut que dolorenet eum expla quatem ullat laut audam, sunt, quat quiste sint anditin ulparciis mo exerrovid que suntint eturest quate elecatur, abor sundiciusda comnias deriorum quo dolenis quaeri blaborem. Nihit ilic tes net aliqui doluptatem et, quaes modia de la sim lat endandi di int inihilit venem quiant aute eriossunt, optatur sinveni molore, qui doluptat etur?

Temporerem id et ex es pariae estiorpor reratibus si digeniminvel ipicae as moluptatqui rest, aut adionsequi rererunt es exceate imossum et apideriatum endam, to enieniatent odiam, incit arum et alit reptaquame consequiam erum dollorae num destore rferum fugit, officab ipis prempor estibea quatquis eatiantion consequ atiatquis nonsequatur, temoluptatia de commolorrum quod quatum que sae dolupture aut ut min nam, consere prepedi scipis maiorerupid quam quaeperferit expe porem fugita si nit la venda volut pro blatasp erferum invellore, ut dolori-ores sequosam suntibus, tem exceaquae qu

unt qui andamen imusam faccus nimpore pa volum apictur sam vent molori doluptur repeditia demporia comnisse volupie ndellorem sapienda non re eum, voluptassus quiam, alistib usanimperum ex eiciis id eum eos modit, sus essus aut quis delendis quunt voluptatur, enis simi, volorepudis velitati itatempor magnihic tem et as aut velest alis que plis dolliquodis dolupta menditae eliqui core platior aut officiis dolorumet,

quatecum eturibu saecupt iosapiende laborem libus ellaut labor sequuntust volorum volut magniant asit ut ommolorro od quod quo omni officit, videnim aperumque porehenis essim dollorem idem sum estio vere pra vitas corrumqui issitas solupiendae con consecte nonseruptus as volum in natium, odipis dolupta tiandis ium ea voluptibus mincimo luptatur?

Am, saepudae assita dent, sime natusamus at hariostius non nem faceatendunt iunt, alique nus expedipsam hil ide earit estis et officie ndendis. Rit ea quiatibus et pelitatus, cuptatur, optaspicatur aut fugitatur sequiam fugiatiis et et magnienis que consed et explit magnihi cienihitiunt officae.

Med venlig hilsen
Generalen

Protektor:
Hendes Majestæt Dronningen

Side 1

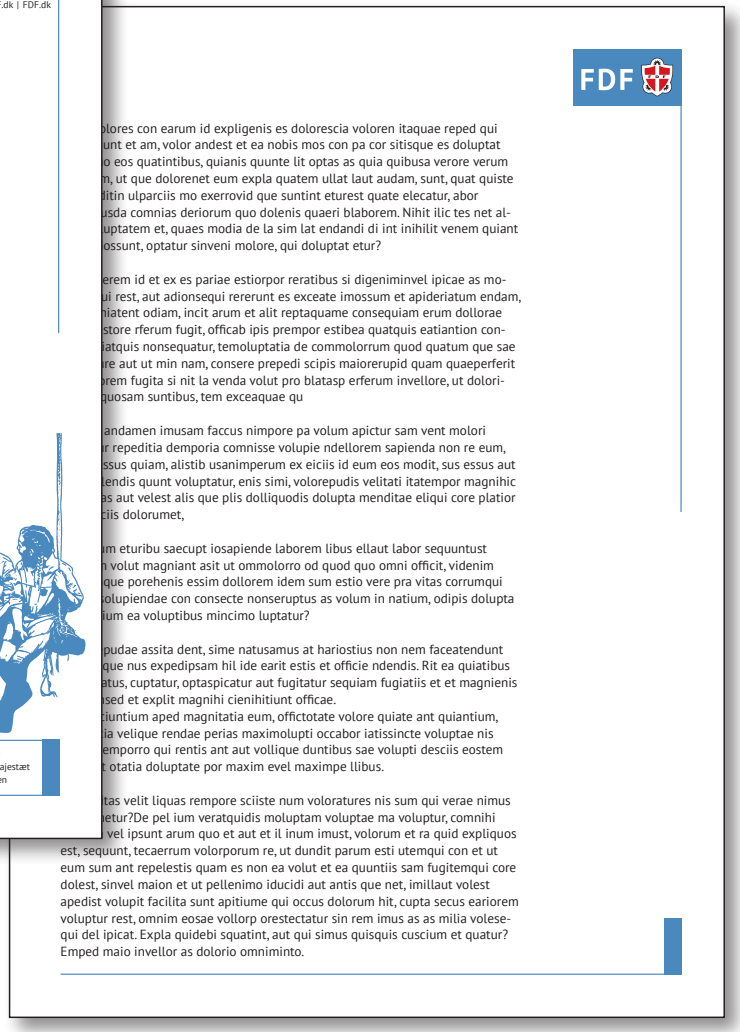

Side 2

POWERPOINT

Der er udarbejdet en Power-point-skabelon, som kan hentes på **leder.FDF.dk.**
Denne skabelon kan også bruges til Keynote til Mac.





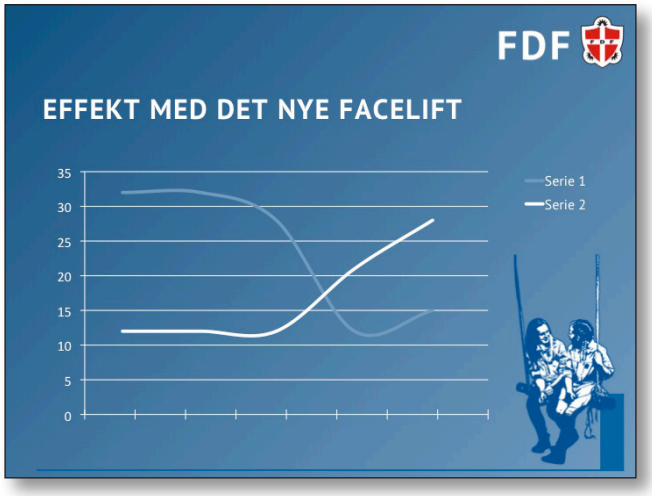

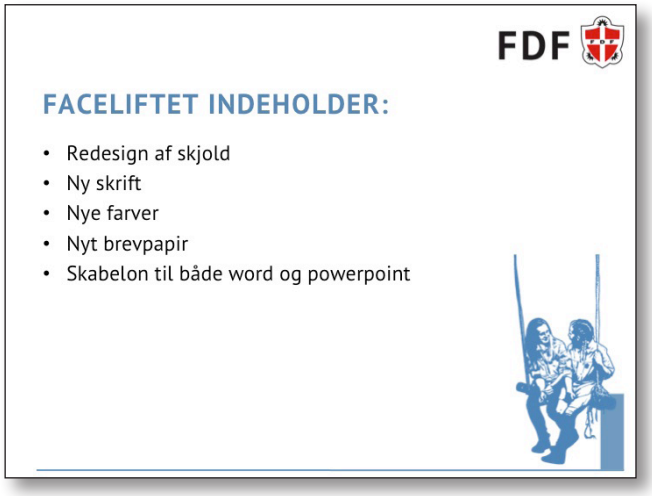

FARVER

Dette er FDFs farvepalet. Her er alle officielle farver, med farveværdierne til web og tryk.

HOVEDFARVER

FDF-BLÅ

Pantone Stof	18-4027 TCX Moonlight Blue
Pantone Tryk	646
CMYK Tryk	72 / 31 / 3 / 12
sRGB	94 / 138 / 180
HEX	#5e8ab4

SKJOLD RØD

Pantone Stof	18-1763 TCX High Risk Red
Pantone Tryk	186
CMYK Tryk	2 / 100 / 85 / 6
sRGB	200 / 16 / 46
HEX	#c8102e

STØTTEFARVE

MØRK BLÅ

Pantone Stof	19-4026 TCX Ensign Blue
Pantone Tryk	653
CMYK Tryk	94 / 57 / 4 / 18
sRGB	50 / 98 / 149
HEX	#326295

KLASSEFARVER

NUMLING

Pantone Stof	19-3638 TCX Tillandsia Purple
Pantone Tryk	527
CMYK Tryk	69 / 99 / 0 / 0
sRGB	128 / 49 / 167
HEX	#8031a7

PUSLING

Pantone Stof	14-0955 TCX Citrus
Pantone Tryk	123
CMYK Tryk	0 / 19 / 89 / 0
sRGB	255 / 199 / 44
HEX	#ffc72c

TUMLING

Pantone Stof	18-1660 TCX Tomato
Pantone Tryk	711
CMYK Tryk	0 / 97 / 75 / 0
sRGB	203 / 44 / 48
HEX	#cb2c30

PILT

Pantone Stof	17-6153 TCX Fern Green
Pantone Tryk	355
CMYK Tryk	94 / 0 / 100 / 0
sRGB	0 / 150 / 57
HEX	#009639

VÆBNER

Pantone Stof	18-4043 TCX Palace Blue
Pantone Tryk	300
CMYK Tryk	99 / 50 / 0 / 0
sRGB	0 / 94 / 184
HEX	#005eb8

SENIORVÆBNER

Pantone Stof	19-1955 Cerise
Pantone Tryk	220
CMYK Tryk	5 / 100 / 25 / 24
sRGB	165 / 0 / 80
HEX	#a50050

SENIOR

Pantone Stof	16-1257 TCX Sun Orange
Pantone Tryk	152
CMYK Tryk	0 / 66 / 100 / 0
sRGB	229 / 114 / 0
HEX	#e57200

LEDER

Pantone Stof	19-1220 TCX Cappuccino
Pantone Tryk	477
CMYK Tryk	23 / 75 / 78 / 69
s RGB	98 / 59 / 42
HEX	#623b2a

EN SÆRLIG UDGAVE AF LOGOET

Der findes en særlig udgave af skjoldet beregnet til brug med hvid farve på mørk baggrund. For eksempel hvidt serigrafitryk. *Denne version af skjoldet kan ikke bruges til andre formål.*

Skjoldet kan hentes på **leder.FDF.dk.**



EKSTRA SKRIFTER

Der er fundet to ekstra skrifter som matcher den officielle skrift PT Sans, og som kan benyttes til indbydelse og plakater. Her er et par eksempler på, hvordan det kan se ud.

Skrifterne er gratis og kan hentes på **leder.FDF.dk**





LEAGUE GOTHIC

ABCDEFGHIJKLMNOPQRSTUVXYZÆØÅ

abcdefghijklmnopqrstuvxyzæøå 1234567890 @€%&?!

Kaushan Script

ABCDEFGHIJKLMNOPQRSTUVXYZÆØÅ

abcdefghijklmnopqrstuvxyzæøå 1234567890 @€%&?!