L A N D K O L O N I E N
J O M S B O R G



CUBO
MARTS 2015



SITUATIONSPLAN



NUVÆRENDE FORHOLD

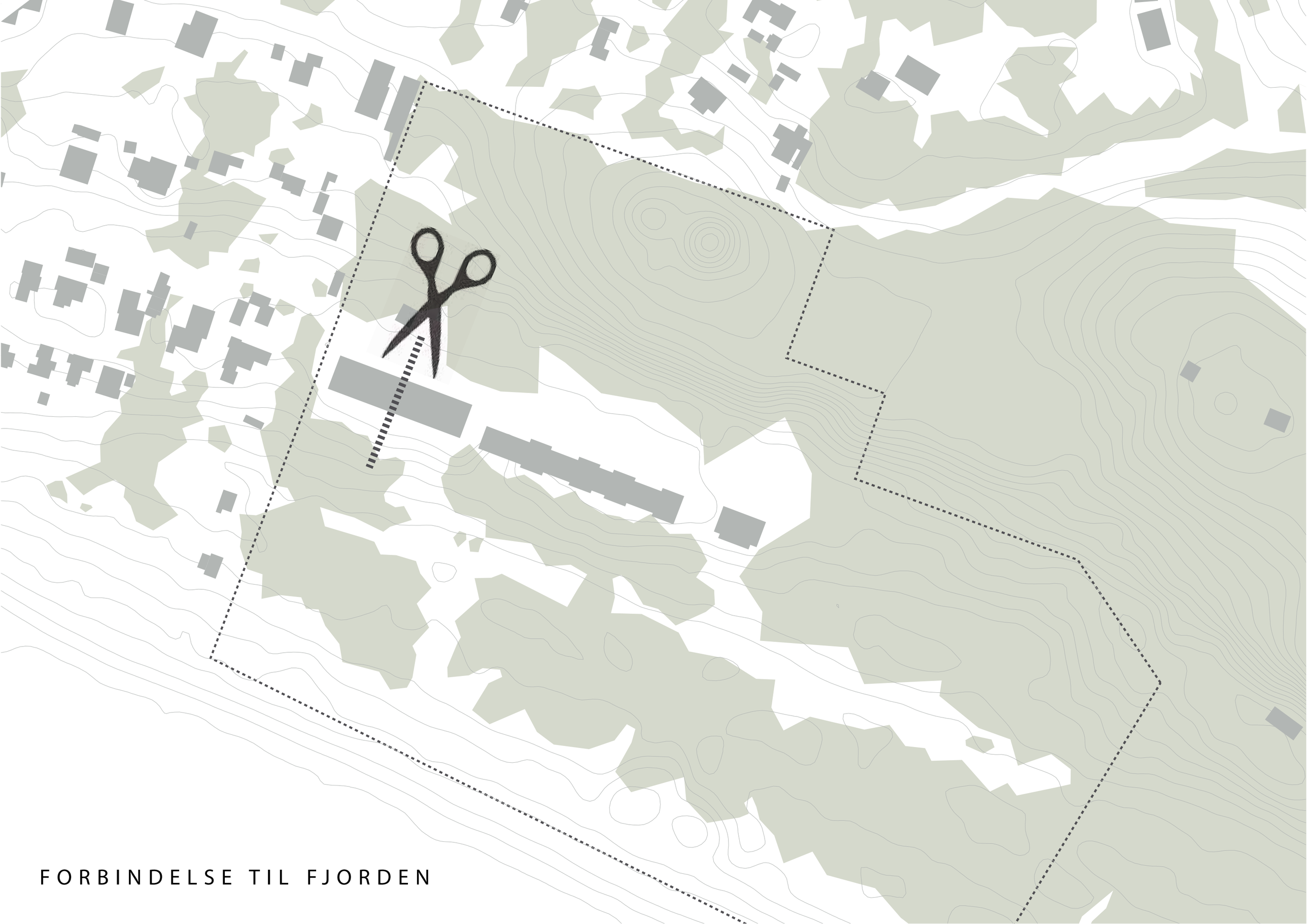

FORBINDELSE TIL FJORDEN

ORIENTERING/PLACERING

BESKYTTELSESLINIER


KONTOR
12 M2
TV STUE
48 M2
VÆRELSE
11,5 M2
VÆRELSE STOR
14,5 M2
DISP.
8,2 M2
RENG.
4,9 M2
DEPOT
9,7 M2
FORRUM / GARDEROBE
8,2 M2
MULTIRUM
46 M2
GR. RUM
22 M2
GR. RUM
22 M2
GR. RUM
44 M2
OVERDÆKKET TERRASSE
45 M2
HOVEDINDGANG
OVERDÆKKET
BAGAGEOPBEVARING
36 M2
VINDFANG
ANKOMSTAREAL
81 M2
PEJS
OVERDÆKKET TERRASSE
RENG.
RUM.
3,2 M2
TEKNIK
5,5 M2
KØLERUM
FRYSER
KØL.KAFFE
OPVASK
13,4 M2
KØKKEN
37,3 M2
BUFFET
SPISESAL 150 PERS.
202 M2
UDEKØKKEN

STUEPLAN

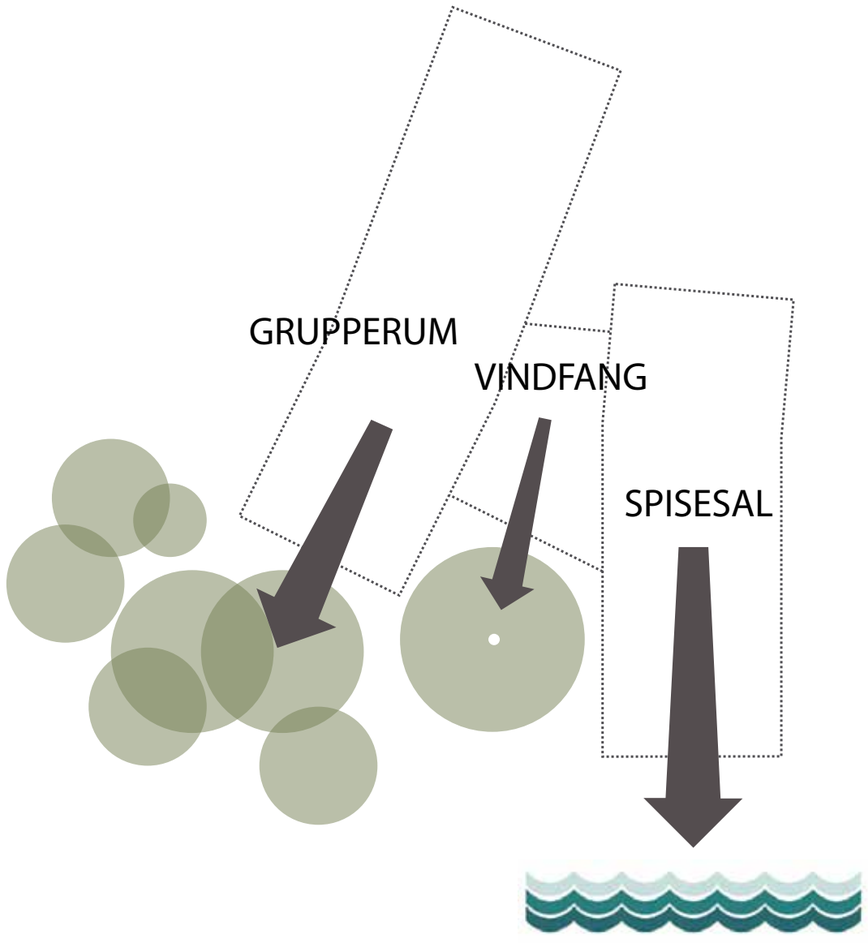

KIG OG UDEAREALER

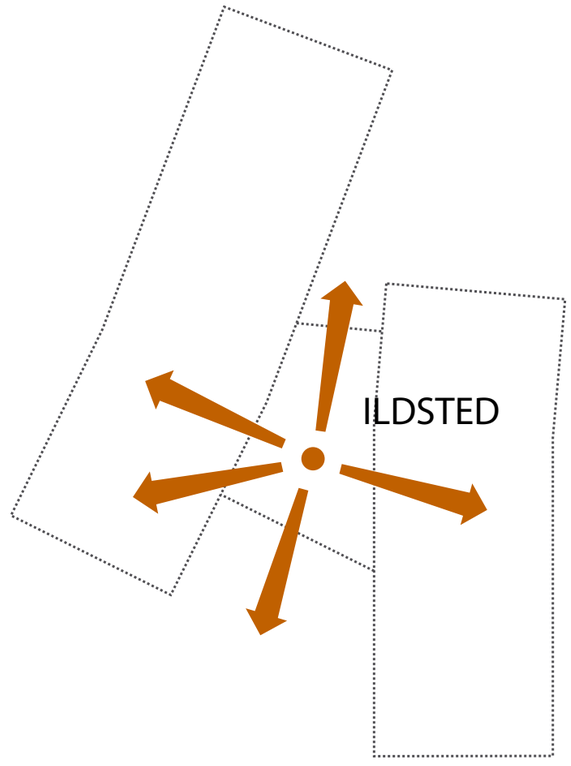

ARNEN-DET CENRALT ILDSTED



"Midt i vindfanget spredes en varme og stemning fra det åbne ildsted - husets hjerte. Rummets karakter bærer præg af at være et rum med en næsten usynlig overgang mellem inde og ude. "

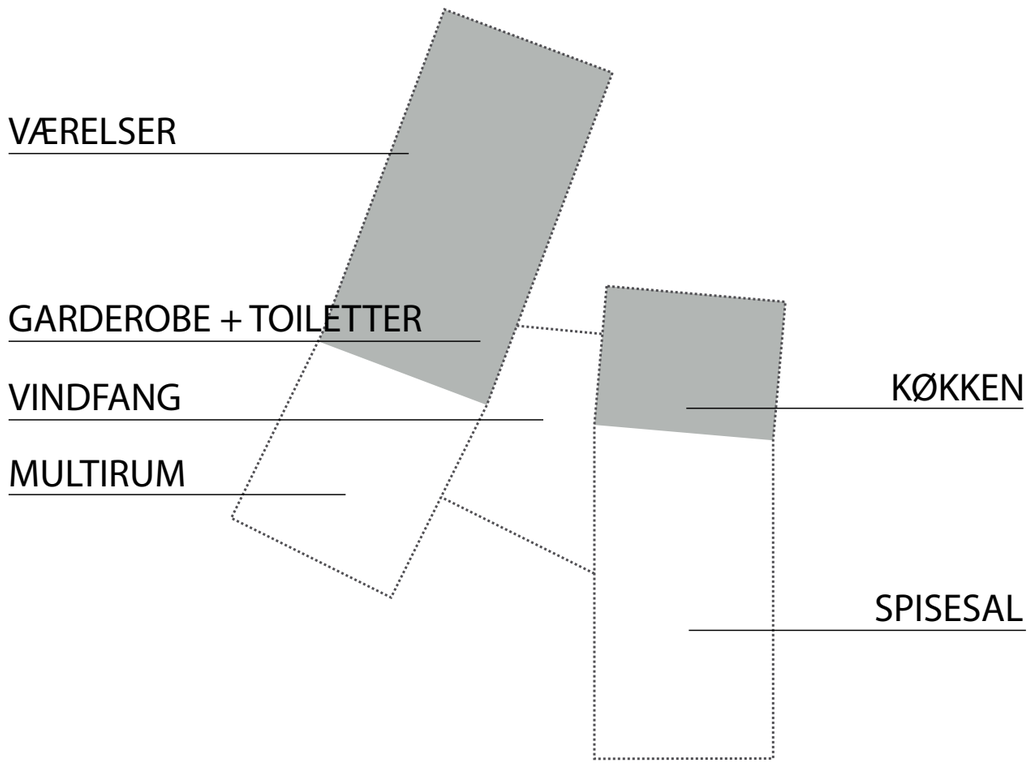

FUNKTIONSFORDELING

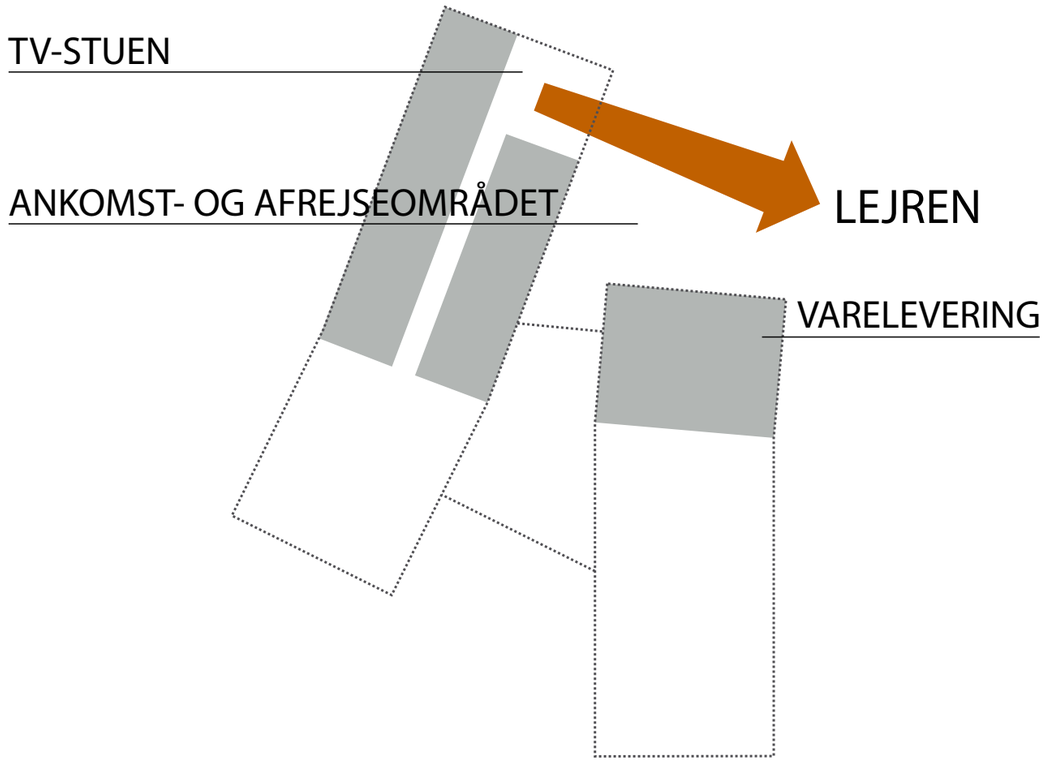

OVERBLIK FRA LEDERSTUEN

"Orienteret mod Isefjorden og den høje himmel, ligger to shelters næsten svævende over det kuperede terræn. Med hældning og græs på taget indpasser de sig landskabet... Imellem dem tændes ildstedet - husets hjerte. "

AKTIVITETSOMRÅDE

GARDEROBE

SPISESAL

OVERDÆKKET TERRASSE

AKTIVITETSOMRÅDE



SNIT

"Spisesalen har plads til 150 spisende gæster, og orienterer sig med sin placering direkte ned mod fjorden gennem den åbne grønne kile. Samtidig hælder taget, så rummet åbner sig op mod himlen, hvilket kan ses i gavlen, hvor den lukkede trælistebeklædning erstattes af trælameller."

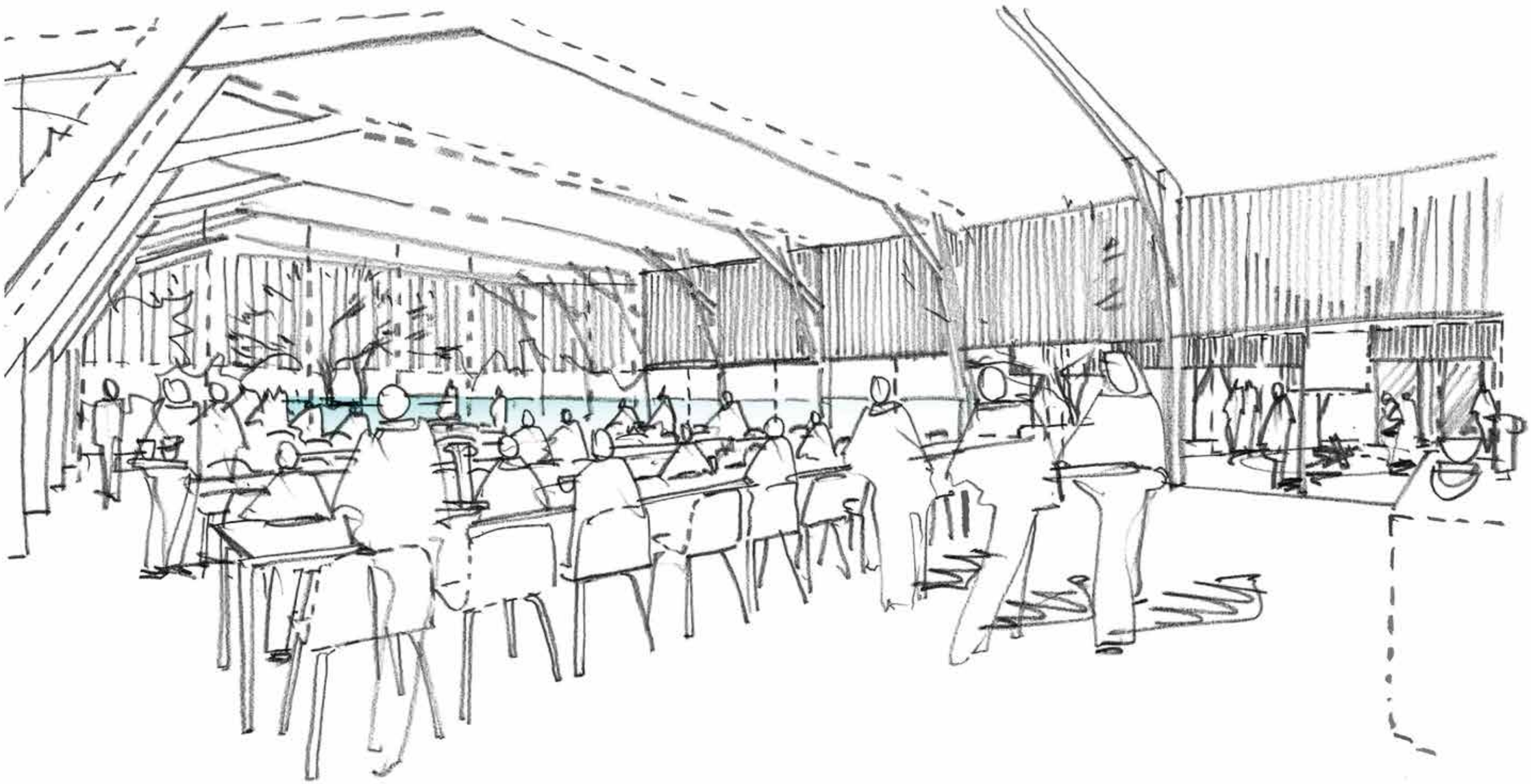

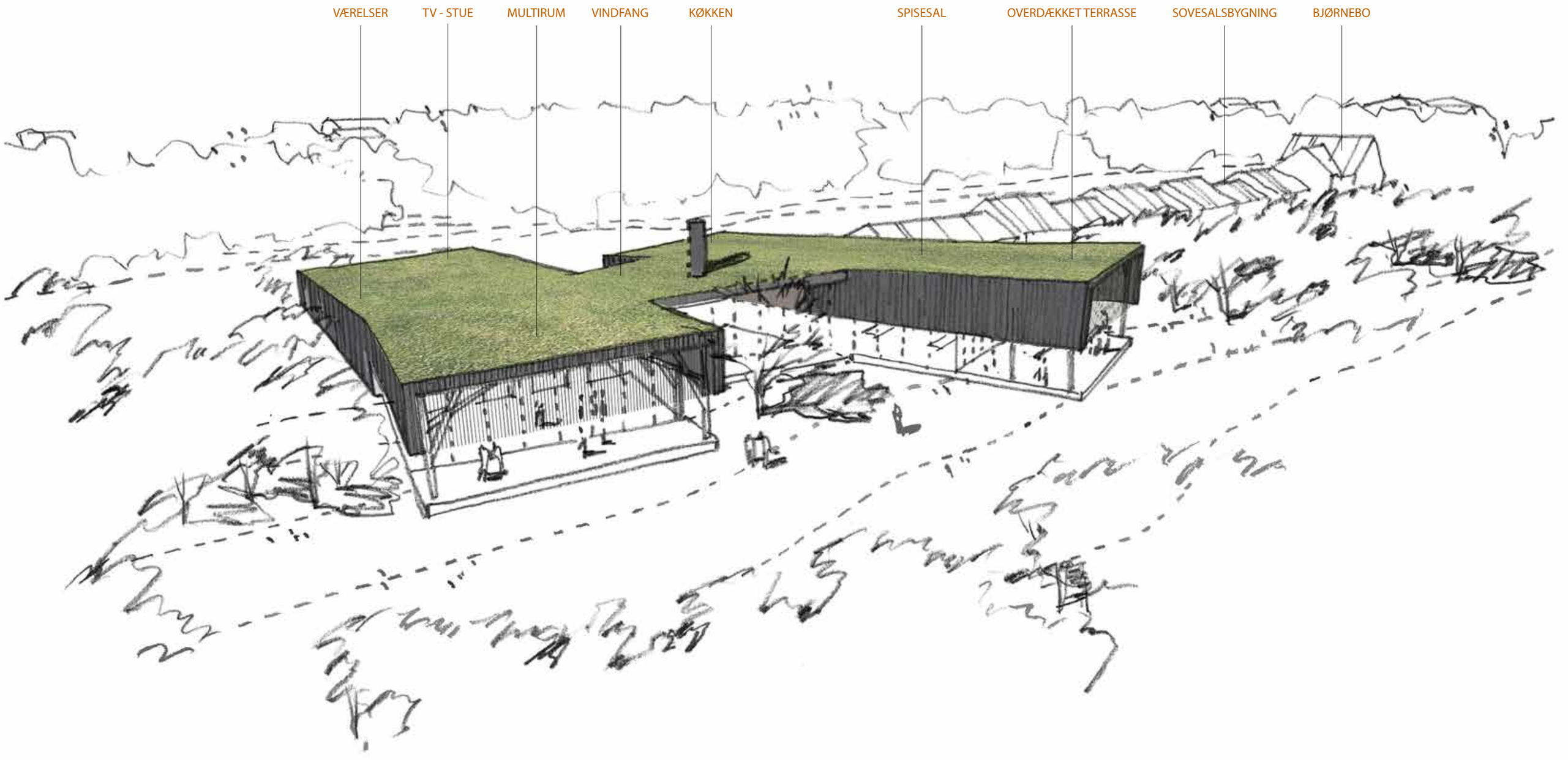
VÆRELSER
TV - STUE
MULTIRUM
VINDFANG
KØKKEN
SPISESAL
OVERDÆKKET TERRASSE
SOVESALSBYGNING
BJØRNEBO